LINEE GUIDA PER LA GESTIONE DELLA TOSA

FILATURA

PETTINATO (Worsted)

- ✓ Cardatura
- ✓ Accoppiamento e Stiro *(Semi pettinato)*
- ✓ Mescola
- ✓ Preparazione
- ✓ Filatura p.d.
- ✓ Rifinitura
  - Vaporizzazione
  - Bobinatura
- ✓ Ritorcitura

CARDATO (Wollen)

- ✓ Carbonizzazione (eventuale)
- ✓ Preparazione e mescola
- ✓ Cardatura
- ✓ Filatura p.d.
- ✓ Rifinitura

EPOCA DELLA TOSA

FISIOLOGIA DELLA TOSA

Alimentazione e Pascolo

Gestazione

Lattazione

TOSA E GESTIONE DEI VELLI

- **Preparazione degli animali alla tosa**
- **Esigenze strutturali**
- **Preparazione della tosa propriamente detta**
- **Tosa propriamente detta**
- **Cernita e classificazione della fibra**
- **Imballaggio ed etichettatura**

CARATTERISTICHE DELLA FIBRA LEGATE ALLA TOSA E GESTIONE DEI VELLI

La finezza ⇒ diametro medio delle fibre **µm**

La lunghezza ⇒ lunghezza media delle fibre **mm**

L'omogeneità ⇒ coefficiente di variazione della media **C.V.**

Presenza di fibre midollate ⇒ in percentuale **%**

Presenza di Impurità ⇒ resa sul sucido e di materiale vegetale **%**

Colore

STRUTTURE PER LA TOSA

- **Area di sosta prima della tosa**
- **Area di tosa**
- **Tosa propriamente detta**
- **Area di cernita**
- **Cernita propriamente detta**
- **Area di confezionamento del prodotto**

FINALITA'

- **fornire fibre tessili che il trasformatore possa usare con confidenza e facilità**
- **massimizzare il ritorno finanziario (profitto)**

LINEE GUIDA

Fase 1:

PREPARAZIONE DEGLI ANIMALI ALLA TOSA

- **tenere gli animali in recinti di riposo vicini all'area di tosa**
- **tenere gli animali asciutti e a digiuno**
- **dividere gli animali per COLORE, ETÀ e SESSO,**

(tosare prima gli animali bianchi con vello più fine)

SCELTA DEL PERIODO DELL'ANNO

- **condizioni ambientali**
- **attività riproduttiva**
- **fase vegetativa dei pascoli**

PROPOSTA DI CALENDARIO

Febbraio - Marzo	Parto Angora e Merinos
Marzo - Aprile	**Parto Alpaca**
Aprile - Maggio	**Accoppiamento Alpaca**
Maggio	**Tosa Alpaca** – Angora - Merinos
Settembre - Ottobre	Accoppiamento Angora - Merinos
Ottobre	Tosa Angora

Fase 2:

ESIGENZE STRUTTURALI

- **Area di sosta (Recinti)**
- **Il Capannone della Tosa**

Area di maneggio degli animali

Area di tosa propriamente detta

Area di cernita dei velli

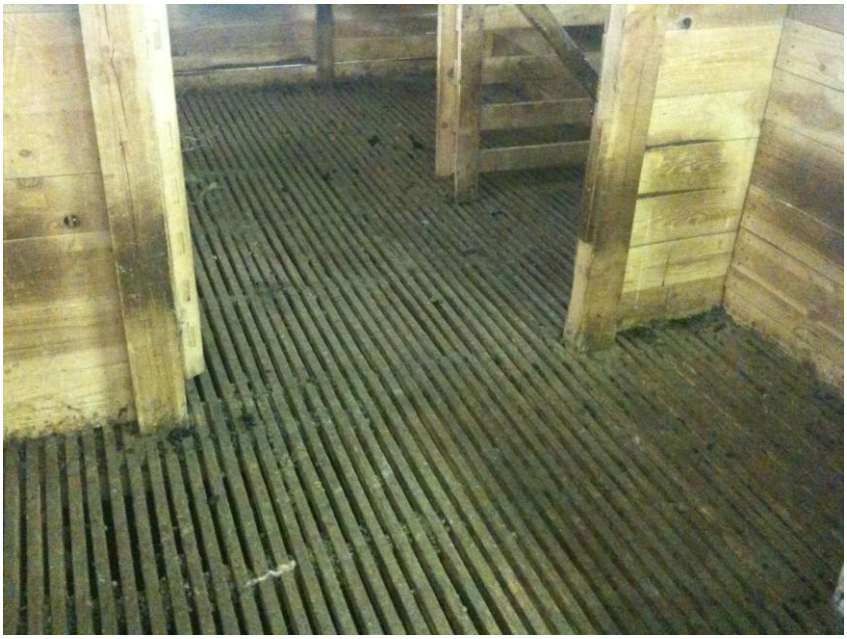

PRINCIPALI REGOLE IGIENICHE

- **Eliminare tutti i detriti e lavare accuratamente**
- **Attrezzature per la pulizia delle scarpe**
- **Vietato fumare**
- **Non si può consumare cibo**
- **Non è permesso alcuna azione di tolettatura**

Fase 3:

PREPARAZIONE DELLA TOSA

Digiuno prima della tosa per almeno 4 ore

Presentarsi alla tosa secondo le categorie predefinite (colore, età, sesso ecc.).

Fase 4:

TOSA PROPRIAMENTE DETTA

1. **Separare anticipatamente le parti di scarto (zampe e pance),**
2. **Ottenere quanto più possibile il vello integro**
3. **Evitare assolutamente il doppio taglio**
4. **Dopo la tosa evitare esposizione diretta al sole o a correnti d'aria**

Fase 5:

CERNITA E CLASSIFICAZIONE DELLA FIBRA

1. **Non posare i velli tosati sul pavimento,**
2. **Mettere immediatamente i velli sui tavoli di cernita**
3. **Ripulire il tavolo dopo la cernita di ciascun vello**
4. **Separare per classi (Colore, Finezza, Lunghezza e Kemp %)**

Fase 6:

IMBALLAGGIO ED ETICHETTATURA

1. **Involucri non contaminati e non contaminati**
2. **Involucri resistenti per compressione e immagazzinamento**
3. **Etichettatura per indicare il proprietario e la qualità del contenuto**

ESEMPIO D'ETICHETTATURA

Proprietario

Matricola …….

Azienda …….

Socio …….

Indirizzo …….

Tel ……/…….

Dati fibra Grezza

Classe di finezza …….

Colore …….

Lunghezza media ……..

Anno di produzione ……